



CITTA' DI MERCATO S. SEVERINO

PROVINCIA DI SALERNO

ZONIZZAZIONE ACUSTICA

Norma di riferimento: Art. 11 del D.M. 5/10/1999
Riferimento alla Legge n. 47 del 28/2/1997 art. 17, lett. b)
Riferimento alla Legge n. 47 del 28/2/1997 art. 17, lett. c)
Riferimento alla Legge n. 47 del 28/2/1997 art. 17, lett. d)
Riferimento alla Legge n. 47 del 28/2/1997 art. 17, lett. e)
Riferimento alla Legge n. 47 del 28/2/1997 art. 17, lett. f)
Riferimento alla Legge n. 47 del 28/2/1997 art. 17, lett. g)
Riferimento alla Legge n. 47 del 28/2/1997 art. 17, lett. h)
Riferimento alla Legge n. 47 del 28/2/1997 art. 17, lett. i)
Riferimento alla Legge n. 47 del 28/2/1997 art. 17, lett. j)
Riferimento alla Legge n. 47 del 28/2/1997 art. 17, lett. k)
Riferimento alla Legge n. 47 del 28/2/1997 art. 17, lett. l)
Riferimento alla Legge n. 47 del 28/2/1997 art. 17, lett. m)
Riferimento alla Legge n. 47 del 28/2/1997 art. 17, lett. n)
Riferimento alla Legge n. 47 del 28/2/1997 art. 17, lett. o)
Riferimento alla Legge n. 47 del 28/2/1997 art. 17, lett. p)
Riferimento alla Legge n. 47 del 28/2/1997 art. 17, lett. q)
Riferimento alla Legge n. 47 del 28/2/1997 art. 17, lett. r)
Riferimento alla Legge n. 47 del 28/2/1997 art. 17, lett. s)
Riferimento alla Legge n. 47 del 28/2/1997 art. 17, lett. t)
Riferimento alla Legge n. 47 del 28/2/1997 art. 17, lett. u)
Riferimento alla Legge n. 47 del 28/2/1997 art. 17, lett. v)
Riferimento alla Legge n. 47 del 28/2/1997 art. 17, lett. w)
Riferimento alla Legge n. 47 del 28/2/1997 art. 17, lett. x)
Riferimento alla Legge n. 47 del 28/2/1997 art. 17, lett. y)
Riferimento alla Legge n. 47 del 28/2/1997 art. 17, lett. z)

Progettisti:

Fedora *Architetti Associati*:
Stefania Calazzo architetto
Zoe Bovatzi town pl.
Enrico Petri architetto

Il sindaco

Il responsabile del procedimento

TAV. n°
ZA

Foglio. n°
5

Scala 1:5.000

febbraio 2010

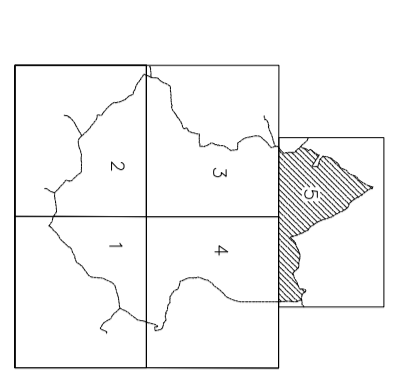

Scala 1:5.000

0 100 200 300 metri

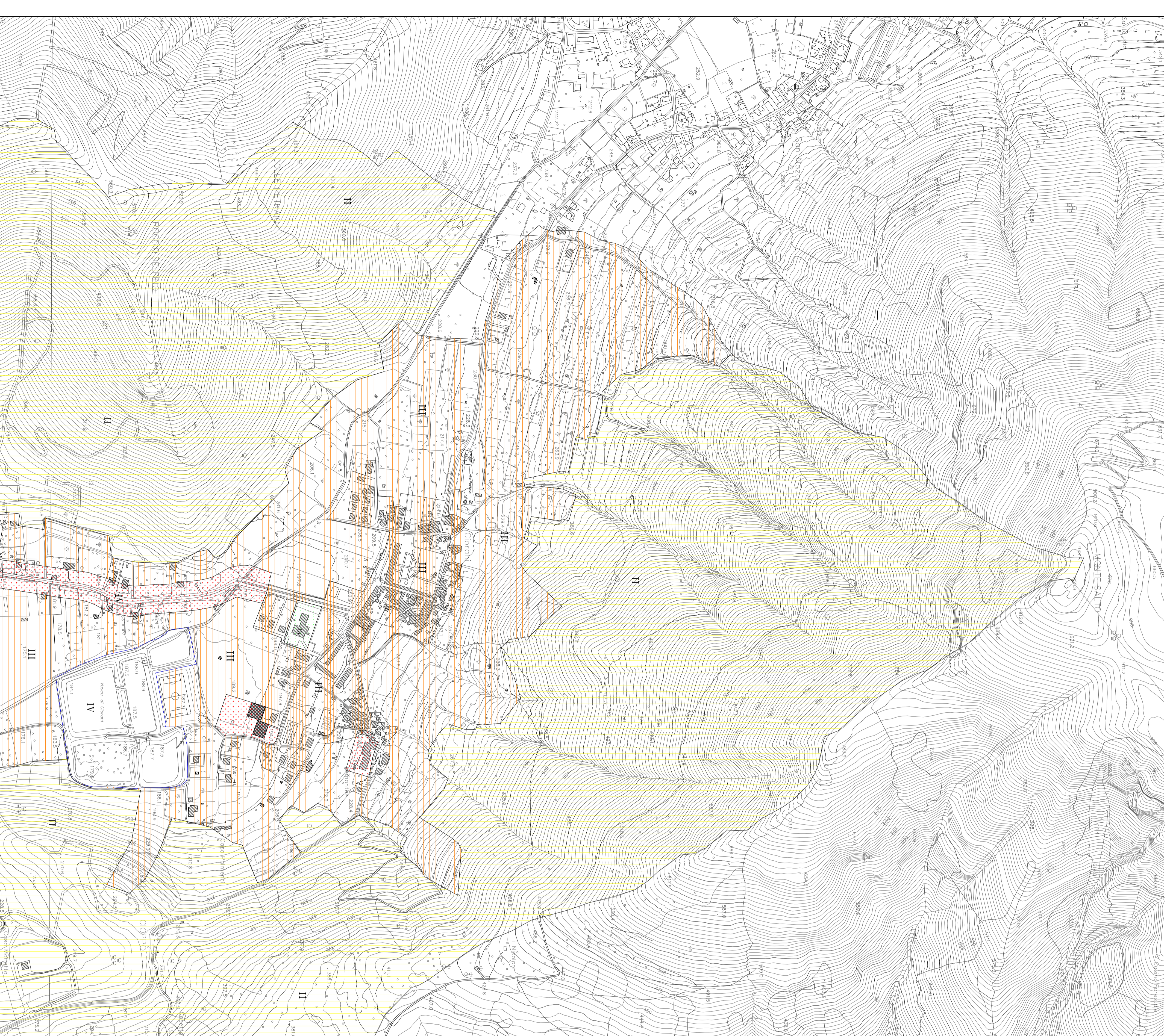

LEGENDA

- I ZONA I - PROIETTA
- II ZONA II
- II ZONA II - PREVALENTEMENTE RESIDENZIALE
- III ZONA III
- III ZONA III - DI TIPO MISTO
- III ZONA III - INTERNA AL TESSUTO URBANO
- IV ZONA IV
- IV ZONA IV - INTENSA ATTIVITA' UMANA
- IV ZONA IV - INTERNA AL TESSUTO URBANO
- V ZONA V - PREVALENTEMENTE INDUSTRIALE
- VI ZONA VI - INDUSTRIALE

RAPIRESENTAZIONE DEGLI EDIFICI RESIDENZIALI DI RECENTE
REALIZZAZIONE SU INDICAZIONE DELL'UTC.

Confine comunale

