



*Il racconto
di un percorso...*



Rispondendo ad un'esigenza socio culturale manifestata da tempo da vari settori della comunità sanseverinese è stato recentemente realizzato, a cura del dott. Domenico Fimiani, il "MUSEO DELLE CULTURE E DELLE COMUNICAZIONI".



Il Museo intende testimoniare quanto è stato realizzato nell'arco di quasi un secolo, al fine di conoscere ed avvicinare realtà sociali e culturali sia in ambito nazionale che in uno scenario cosmopolita.

Non si tratta solo di progressi tecnologici ma anche di tradizioni popolari, periodi storici, conoscenza di altre culture, artigianato e tanto altro da rappresentare anche esigenze ed usi familiari.

Il Museo si dipana in vari settori riportando alla memoria di chi li ha vissuti alcuni periodi storici o illustrando a chi non ha conosciuto il lento procedere del progresso sociale e tecnologico, gli aspetti ignorati o assimilati per la loro quotidianità.

Il percorso inizia con l'esposizione di emble-

matici "mobili radio" di produzione americana ed europea nel periodo '30/'50, di ricevitori americani di stile a "cupola" o "art déco", di apparecchi anni trenta e quaranta. Prosegue con l'esposizione di alcuni esemplari delle "radio a galena" che furono le antesignane delle future radio a valvola che, seppure migliorate, dovettero poi cedere il passo ai "transistors".

Sono altresì esposte le radio dei "regimi".

Le vetrine mostrano l'evolversi degli stili e delle varie soluzioni tecniche.

Il percorso prosegue con l'esposizione di cineprese, macchine fotografiche e loro accessori, binocoli, etc.



Altri espositori contengono oggetti di uso familiare (caffettiere, orologi da tavolo, lampade, oggetti di viaggio, composizioni floreali).





Per gli amanti del mare sono esposti strumenti per la navigazione con relative schede e alcuni modellini navali.

Una vetrinetta espone, tra altro, fumetti e testate giornalistiche d'epoca.

Girato l'angolo, macchine per cucire e macchine da scrivere e calcolatrici d'epoca ricordano l'evolversi degli usi.

Altre vetrine espongono un "*excursus*" di arte orientale dal Tibet, al Nepal, all'India, al Marocco, all'Egitto.

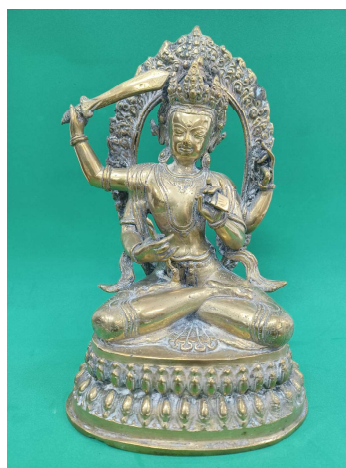

Espositori conservano curiosità varie da giocattoli a calamai e penne d'epoca, occhiali, accendini ed orologi da polso, penne, etc.

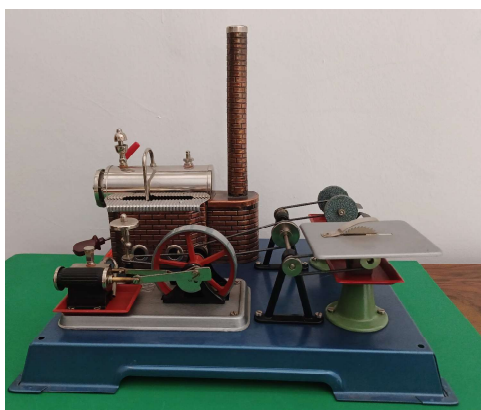

Alle pareti sono esposti **tappeti** provenienti dal Tibet all'Afghanistan nonchè dipinti religiosi buddhisti (**thangka**).

Per quanto possibile, sono state redatte schede che sommariamente spiegano la provenienza e l'uso di alcuni oggetti.

* * *

Sperando di aver fatto cosa gradita si ringrazia per la visita e ci si congeda con un caloroso **"arrivederci"**.

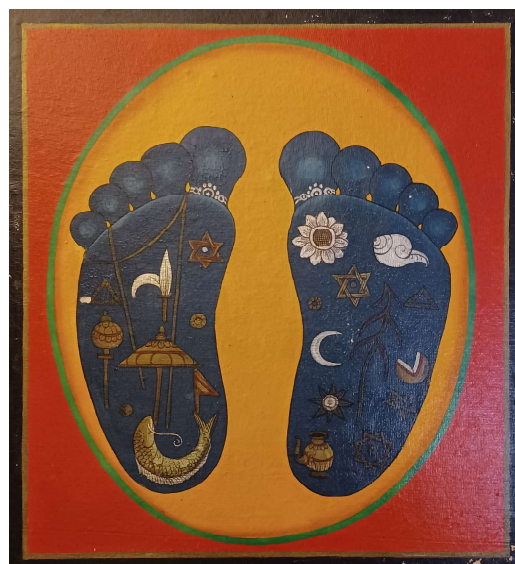



 Via Firenze, 27
84085 Mercato S. Severino (SA)

PRENOTA UNA VISITA PER APPUNTAMENTO

CONTATTI

 377 38 94 299

 museocultureecomunicazioni@gmail.com

 www.museodellaradio.it